

1. RIU Plaza Guadalajara

- **Tarifa*:**
 - **Sencilla:** \$2,590
 - **Doble:** \$2,590
 - **Triple:** \$3,590
- **Página Web:** riu.com
- **Dirección:**
https://maps.app.goo.gl/d5mrFXbPqJUETB858?g_st=aw
- **Procedimiento para realizar reservación con la tarifa preferencial:**
 - Llamando al 800 225 5748 desde cualquier parte de México o 1 888 748 4990 desde EUA, donde le atenderá un asesor, usted debe indicar que desea reservar para Riu Plaza Guadalajara, con el código de grupo ENCU26, el asesor levantará su reservación y al final de dará una clave de confirmación y esta deberá ser enviada a su correo electrónico.
 - Vía Web a través de la página:
 - <https://www.riu.com/es/posts/codigo-corporativo.jsp>
 - Tarifas cotizadas en pesos mexicanos incluye impuestos del 16% de IVA y 5% de impuesto estatal sobre hospedaje, por habitación, por noche de acuerdo a la ocupación.
- **Distancia del Hotel al Centro Cultural Universitario:** 11 km



2. Fiesta Americana Grand Guadalajara

- **Tarifa*:**
 - **Sencilla:** \$3,590
 - **Doble:** \$3,590
 - **Triple:** \$4,100
- **Página Web:** grandfiestamericana.com
- **Dirección:**
https://maps.app.goo.gl/yHNvnKsHxgs43SwD6?g_st=aw
- **Procedimiento para realizar reservación con la tarifa preferencial:**
 - En nuestra Centra de Reservaciones, cada participante deberá mencionar que desea realizar una reservación con la tarifa “ENCUENTRO 2026” ó CODIGO G1VZJM en FIESTA AMERICANA GRAND GUADALAJARA para que se respeten las tarifas anteriormente mencionadas en este contrato. En ese momento, el ejecutivo de reservaciones indicará al cliente la disponibilidad de habitaciones, las políticas de cancelación y de pago del hotel. Centros de Reservaciones:
 - Ciudad de México: 55 5326 69 00
 - Interior de la República: 01 800 50 450 00 Lada sin Costo
 - Correo: rinternet@posadas.com
 - Tarifas cotizadas en pesos mexicanos incluye impuestos del 16% de IVA y 5% de impuesto estatal sobre hospedaje, por habitación, por noche de acuerdo a la ocupación.
- **Distancia del Hotel al Centro Cultural Universitario:** 5.4 km

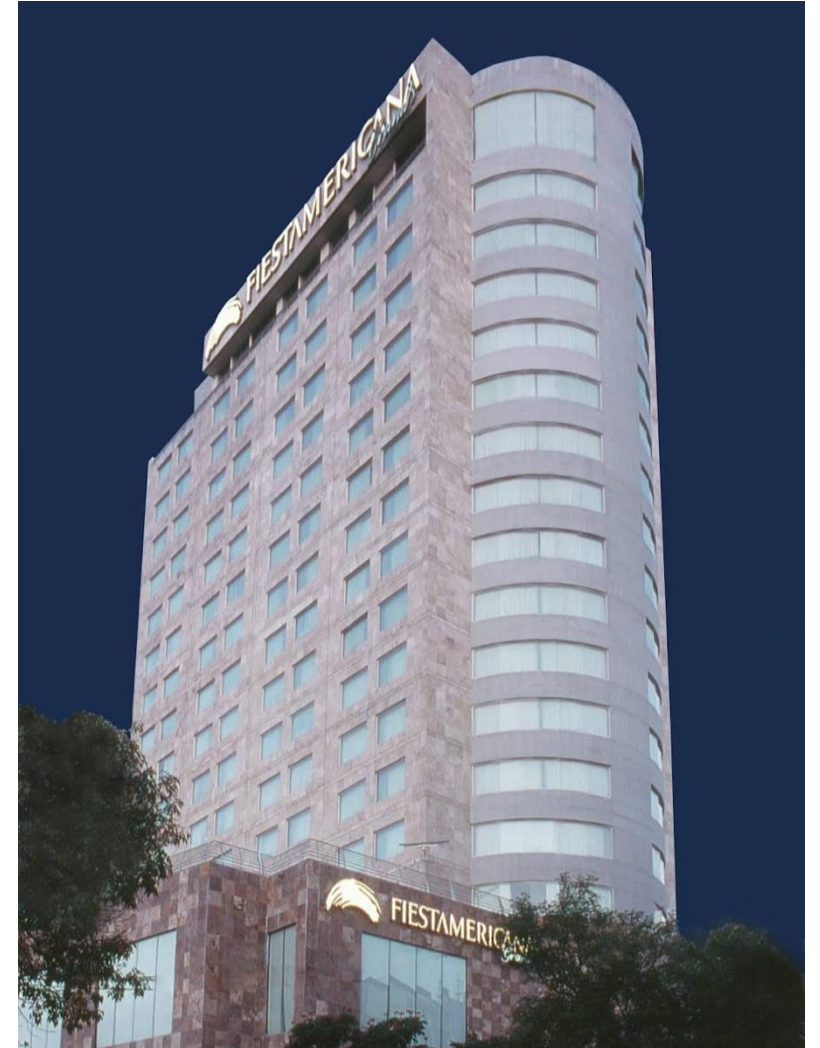

3. Barceló Guadalajara

- **Tarifa*:**
 - **Sencilla:** \$1,550
 - **Doble:** \$1,550
 - **Triple:** \$1,950
- **Página Web:** barcelo.com
- **Dirección:**
https://maps.app.goo.gl/Z2yN28MByG43HjF58?g_st=aw
- **Procedimiento para realizar reservación con la tarifa preferencial, código: “ENCUENTRO 26”:**
 - Las reservaciones las podrán hacer directamente a nuestro Departamento de Reservaciones, contando con los siguientes medios:
 - Vía telefónica: +52 33 3678 0505
 - Vía correo electrónico: guadalajara@barcelo.com
 - guadalajara.res@barcelo.com
 - guadalajara.res2@barcelo.com
 - guadalajara.res3@barcelo.com
 - Al momento de hacer la reservación deberá garantizar reservación con su tarjeta de crédito para garantizar su estancia total.
 - Tarifas cotizadas en pesos mexicanos incluye impuestos del 16% de IVA y 5% de impuesto estatal sobre hospedaje, por habitación, por noche de acuerdo a la ocupación.
- **Distancia del Hotel al Centro Cultural Universitario:** 12 km



4. Westin Guadalajara

- **Tarifa*:**
 - **Sencilla:** \$2,580
 - **Doble:** \$2,880
 - **Triple:** \$3,280
- **Página Web:** marriott.com/gdlwi
- **Dirección:**
https://maps.app.goo.gl/sFrUH7yNKTakTf8C8?g_st=aw
- **Procedimiento para realizar reservación con la tarifa preferencial:**
 - Este es el vínculo de reserva que sus invitados pueden usar para hacer reservas:
 - [Reserve su tarifa para el Encuentro de Juventud y Familia 2026](#)
 - Tarifas cotizadas en pesos mexicanos incluye impuestos del 16% de IVA y 5% de impuesto estatal sobre hospedaje, por habitación, por noche de acuerdo a la ocupación.
- **Distancia del Hotel al Centro Cultural Universitario:** 12 km

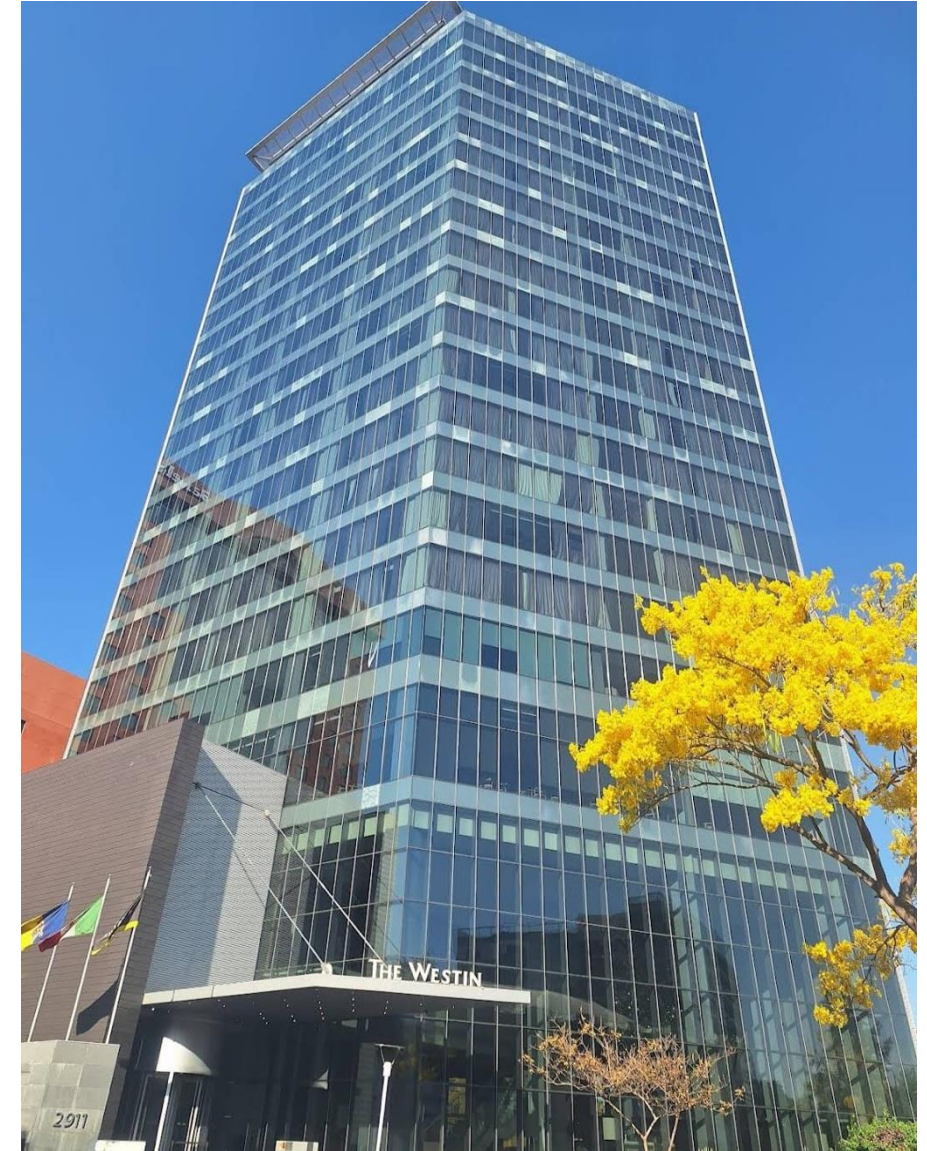

5. Hotel Guadalajara Country Club (by HNF)

- **Tarifa*:**
 - **Sencilla:** \$1,936
 - **Doble:** \$2,178
 - **Triple:** \$2,843
- **Página Web:** hoteleshnf.com
- **Dirección:**
https://maps.app.goo.gl/87ZF78KvNKK8JrULA?g_st=aw
- **Procdimiento para realizar reservación con la tarifa preferencial:**
 - Reserva tu tarifa con el código Encuentro 2026
 - A continuación encontrarás la información para tu enlace de reserva online.
[Book your group rate for Encuentro 2026](#)
 - Si tienes preguntas o necesitas ayuda con el enlace, no dudes en preguntar.
 - Tarifas cotizadas en pesos mexicanos incluye impuestos del 16% de IVA y 5% de impuesto estatal sobre hospedaje, por habitación, por noche de acuerdo a la ocupación.
- **Distancia del Hotel al Centro Cultural Universitario:** 4.9 km

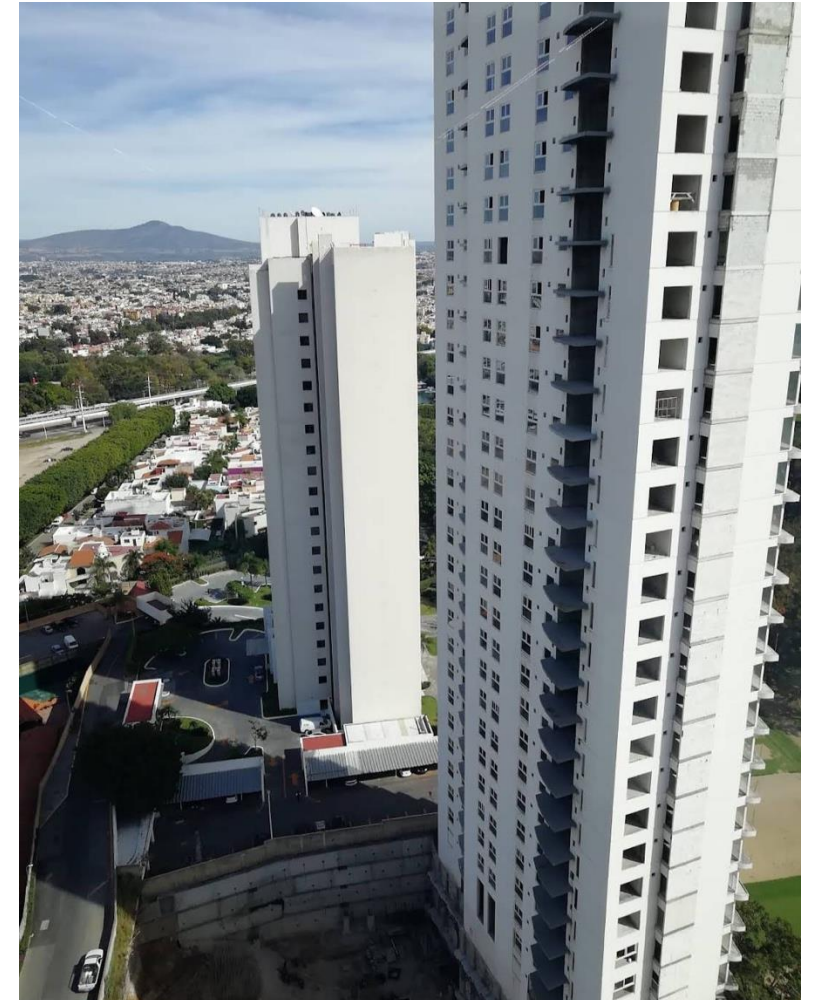

6. Fiesta Americana Minerva Guadalajara

- **Tarifa*:**
 - **Sencilla:** \$2,197
 - **Doble:** \$2,267
 - **Triple:** \$2,439
- **Página Web:** fiestamericana.com
- **Dirección:** https://maps.app.goo.gl/migiEjsnXQSiMryK9?g_st=aw
- **Procedimiento para realizar reservación con la tarifa preferencial:**
 - En nuestra Centra de Reservaciones, cada participante deberá mencionar que desea realizar una reservación con la tarifa “ENCUENTRO 2026” ó CÓDIGO G1VZJR en FIESTA Americana Minerva Guadalajara para que se respeten las tarifas anteriormente mencionadas en este contrato. En ese momento, el ejecutivo de reservaciones indicará al cliente la disponibilidad de habitaciones, las políticas de cancelación y de pago del hotel. Centros de Reservaciones:
 - Ciudad de México: 55 5326 69 00
 - Interior de la República: 01 800 50 450 00 Lada sin Costo
 - Correo: rinternet@posadas.com
 - Tarifas cotizadas en pesos mexicanos incluye impuestos del 16% de IVA y 5% de impuesto estatal sobre hospedaje, por habitación, por noche de acuerdo a la ocupación.
- **Distancia del Hotel al Centro Cultural Universitario:** 10 km

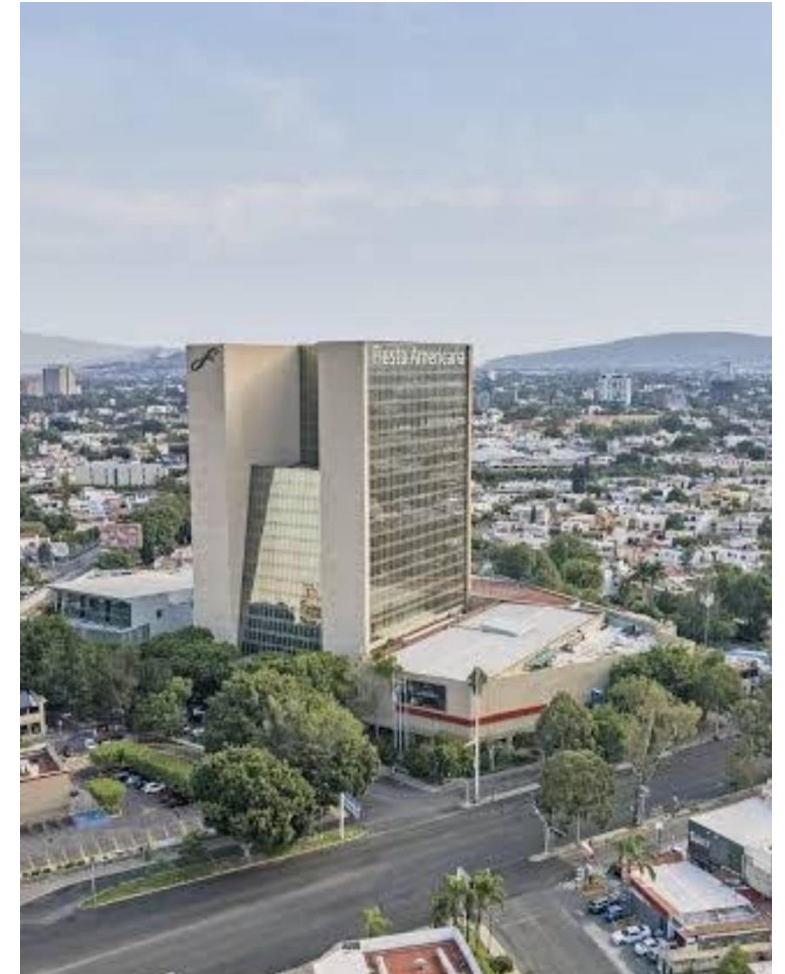

7. Presidente InterContinental Guadalajara

- **Tarifa*:**
 - **Sencilla:** \$2,237.29
 - **Doble:** \$2,237.29
 - **Triple:** \$2,577.29
- **Página Web:** ihg.com/intercontinental
- **Dirección:**
https://maps.app.goo.gl/xbSuS5CzER1UQknT7?g_st=aw
- **Procedimiento para realizar reservación con la tarifa preferencial:**
 - Las reservaciones deberán realizarse directamente en el hotel en nuestro Departamento de Reservaciones a los teléfonos(33) 3678-1234 o vía mail guadalajara@grupopresidente.com
 - El personal de reservaciones confirmará la tarifa cotizada una vez que el participante se identifique como asistente al evento **CA ENCUENTRO26** ó **EC6**
 - Tarifas cotizadas en pesos mexicanos incluye impuestos del 16% de IVA y 5% de impuesto estatal sobre hospedaje, por habitación, por noche de acuerdo a la ocupación.
- **Distancia del Hotel al Centro Cultural Universitario:** 13 km



8. Fiesta Inn Expo Guadalajara

- **Tarifa*:**
 - **Sencilla:** \$1,700
 - **Doble:** \$1,700
 - **Triple:** \$1,900
- **Página Web:** fiestainn.com
- **Dirección:**
https://maps.app.goo.gl/6BfbuLyjD2eZBqYW6?g_st=aw
- **Procedimiento para realizar reservación con la tarifa preferencial:**
 - En nuestra Centro de Reservaciones, cada participante deberá mencionar que desea realizar una reservación con la tarifa “ENCUENTRO 2026”. Ó G1VZJZ en FIESTA INN GUADALAJARA EXPO para que se respeten las tarifas anteriormente mencionadas en este contrato. En ese momento, el ejecutivo de reservaciones indicará al cliente la disponibilidad de habitaciones, las políticas de cancelación y de pago del hotel. Centros de Reservaciones:
 - Ciudad de México: 55 5326 69 00
 - Interior de la República: 01 800 50 450 00 Lada sin Costo
 - Correo: rinternet@posadas.com
 - Tarifas cotizadas en pesos mexicanos incluye impuestos del 16% de IVA y 5% de impuesto estatal sobre hospedaje, por habitación, por noche de acuerdo a la ocupación.
- **Distancia del Hotel al Centro Cultural Universitario:**
13 km



9. AC by Marriott Punto Sao Paolo

- **Tarifa*:**
 - **Sencilla:** \$2,480
 - **Doble:** \$2,480
- **Página Web:** marriott.com/gdlar
- **Dirección:** https://maps.app.goo.gl/RkUdbt4nEkYeAnVT9?g_st=aw
- **Tarifa Código Abierto y Reservación:**
 - Las reservaciones deberán ser enviadas a la central de reservaciones de AC Hotel Guadalajara, México by Marriott: Telefonos: +52 (33) 1253 9851, 01 800 900 8800, o al correo yolanda.vasquez@marriott.com con la clave especial del grupo.
 - Este es el vínculo de reserva que sus invitados pueden usar para hacer reservas:
 - Español: [Reserve su tarifa para grupos para Encuentro](#)
 - Ingles: [Book your group rate for Encuentro](#)
 - Cancelaciones sin cargo, 48 horas antes de la llegada del huésped. No show y salida anticipada tendrán el cargo del total de la estancia más impuestos.
 - El participante se deberá identificar como parte del grupo ENCUENTRO26 para que se les respete aplique la tarifa grupal. Reservar en línea con tarifa "Member Rate" o llamar al +52 33 3880 0600.
 - Tarifas cotizadas en pesos mexicanos incluye impuestos del 16% de IVA y 5% de impuesto estatal sobre hospedaje, por habitación, por noche de acuerdo a la ocupación.
- **Distancia del Hotel al Centro Cultural Universitario: 5.5 km**

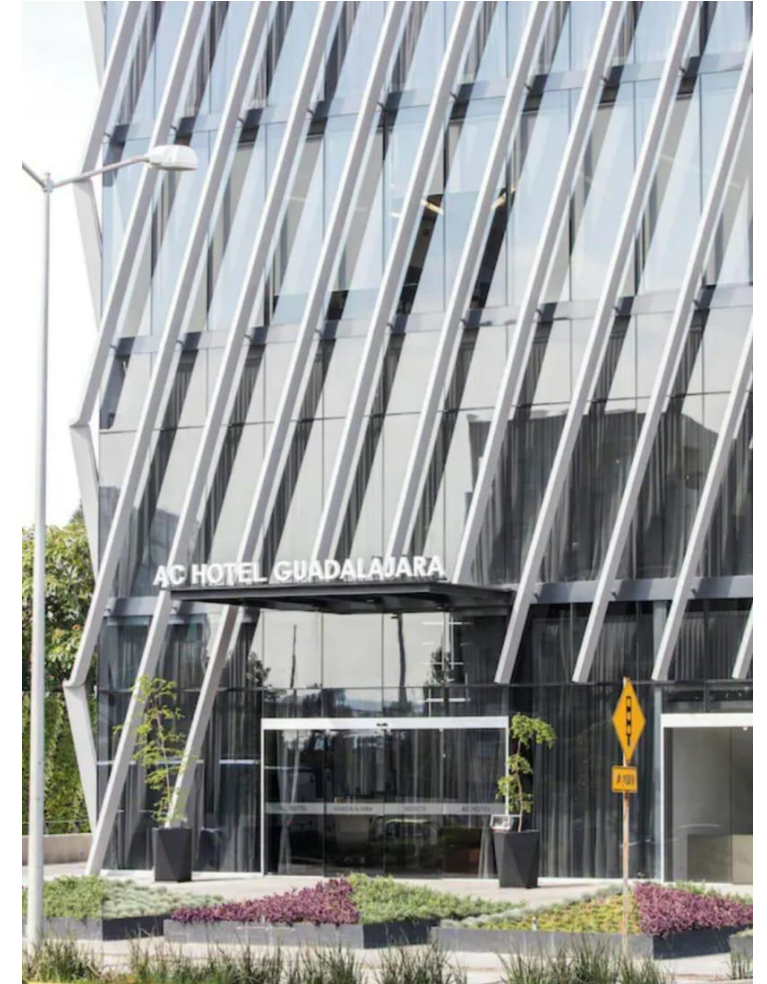

10. HARD ROCK GUADALAJARA

- **Tarifa*:**
 - **Sencilla:** \$2,400
 - **Doble:** \$2,400
 - **Triple:** \$3,000
- **Página Web:** <https://hotel.hardrock.com/guadalajara/>
- **Dirección:** https://maps.app.goo.gl/by1SDt4gDBiUNyps7?g_st=aw
- **Procedimiento para realizar reservación con la tarifa preferencial:**
 - Mencionar el código de grupo, “Encuentro 2026” al siguiente número:
 - Teléfono: (33) 9690 8603 y (33) 9690 8604
 - Email: reservaciones@hrhguadalajara.com y reservaciones1@hrhguadalajara.com
 - Tarifas cotizadas en pesos mexicanos incluye impuestos del 16% de IVA y 5% de impuesto estatal sobre hospedaje, por habitación, por noche de acuerdo a la ocupación.
- **Distancia del Hotel al Centro Cultural Universitario:**
13 km

